

สรุปการเข้าใช้งาน

1. โปรแกรมที่เตรียมให้

ได้จัดเตรียมโปรแกรมไว้ให้ มีทั้งหมด 6 Folder (บรรจุอยู่ในแผ่น CD Rom) ท่านสามารถเลือกเข้าใช้โปรแกรมออกแบบ คอนกรีตเสริมเหล็กใน Folder ใดก็ได้ (โดยที่เครื่องคอมฯของแต่ละท่าน ไม่มีการฟ้องว่าเกิดปัญหา หรือ error เนื่องจากการเปิดโปรแกรม) แต่แนะนำให้เข้าใช้ได้ตั้งแต่ Folder ที่ 1 เป็นต้นไป จนกว่าจะเปิดได้ (แนะนำว่า ถ้าสุดให้ใช้ MS Excel 2007)

2. ทำไมถึงมีไฟล์โปรแกรมหลาย Folder

เบื้องต้นเนื่องเพราะ เครื่องคอมฯบางเครื่องขาดไฟล์บางไฟล์ที่จำเป็นต่อการใช้เปิดโปรแกรม ดังนั้นหากท่านเข้าใช้งานโปรแกรมใน Folder ใด Folder หนึ่ง (หรือทุก Folder) แล้วเกิดปัญหา (เข้าใช้งานโปรแกรมไม่ได้) สาเหตุหลักมาจาก เครื่องคอมฯเครื่องนั้นๆ ไม่มีไฟล์ทรัพยากรที่จำเป็นบางตัว ที่จะต้องถูกดึงมาใช้ในการเปิดโปรแกรมออกแบบ ทั้งนี้เนื่องเพราะ ไฟล์ดังกล่าวอาจถูกทำลาย หรืออาจไม่สมบูรณ์ หรืออาจลงไม่ครบ แนวทางแก้ไข (ตามลำดับ) คือ

1. ลองไปเปิดใช้งานโปรแกรมยังเครื่องคอมฯเครื่องอื่นๆ
2. หากเครื่องคอมฯนั้นมี MS Excel หลายเวอร์ชัน ให้ลองฯขยับไปใช้งาน MS Excel เวอร์ชันที่สูงขึ้น (หรือตามข้อ 3) เปิดโปรแกรม
3. ลง MS Office ใหม่ (แบบสมบูรณ์) เพื่อจบปัญหาที่ว่ามาทั้งหมด ตรงนี้มีข้อคิดคือ หากลง MS Office ใหม่แล้วยังมีปัญหายู่เช่นเดิม แสดงว่าจำเป็นต้องลง Windows System ใหม่ครับ

3. ในแต่ละ Folder ประกอบด้วย

1. neoRC_V5 Plus (ไฟล์โปรแกรม ใช้สำหรับเรียกใช้โปรแกรมออกแบบ neoRC_V5Plus.pgt ขึ้นมาใช้งาน)
2. neoRC_V5 Plus.pgt (ไฟล์โปรแกรมออกแบบ เรียกใช้ผ่านทางโปรแกรม neoRC_V5Plus)
3. runtime.dll (ไฟล์ไลบรารีลิงก์แบบไดนามิก)

C V5 2003 > Rvise > 6แปลง-จาก2016to2016-xlsm > User Rev14

Name	Date modified	Type	Size
neoRC_V5Plus	1/13/2019 8:30 PM	Application	134 KB
neoRC_V5Plus.pgt	2/7/2019 1:03 PM	PGT File	4,575 KB
runtime.dll	1/13/2019 8:30 PM	Application extens...	268 KB

4. การเข้าใช้งานโปรแกรม

เสียบตัว Hard Lock เข้าช่องเสียบ USB ซึ่งจะมีไฟสีเขียวติดขึ้นมา (สว่าง ไม่กระพริบ หากกระพริบให้ถอดออกแล้วเสียบเข้าไปใหม่ หรือปิดเปิดเครื่องคอมฯใหม่)

จากนั้นเข้าไปยัง Folder โปรแกรม (1-6 Folder บรรจุในแผ่น CD Rom ไม่ใช่อยู่ในตัว Hard Lock) ให้คลิกขวามือที่ไฟล์ neoRC_V5Plus จากนั้นเลือกคลิกที่ Run as administrator เพื่อเปิดโปรแกรม ดังภาพด้านล่าง

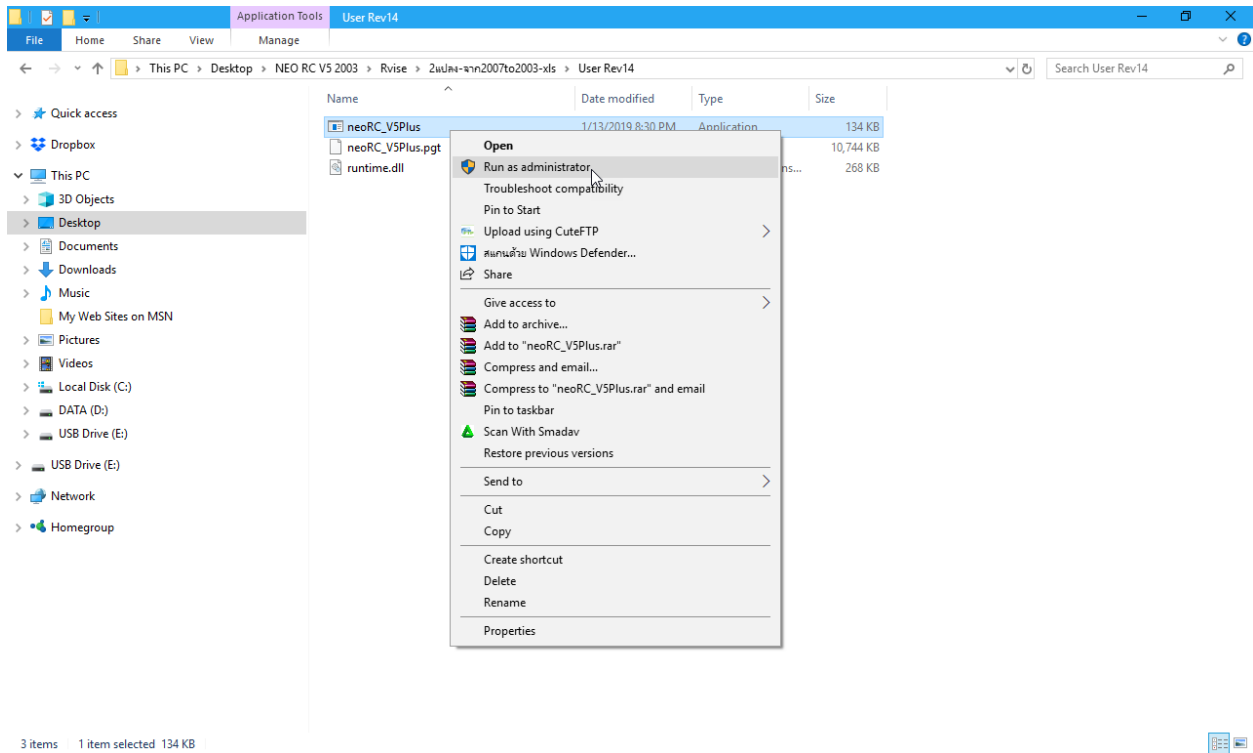

จากนั้น จะปรากฏหน้าต่างสำหรับเรียกโปรแกรมออกแบบขึ้นมาใช้งาน (ห้ามปิดหน้าต่างนี้ โดยเด็ดขาด ตลอดการใช้งาน โปรแกรมออกแบบ) ดังภาพที่แสดง

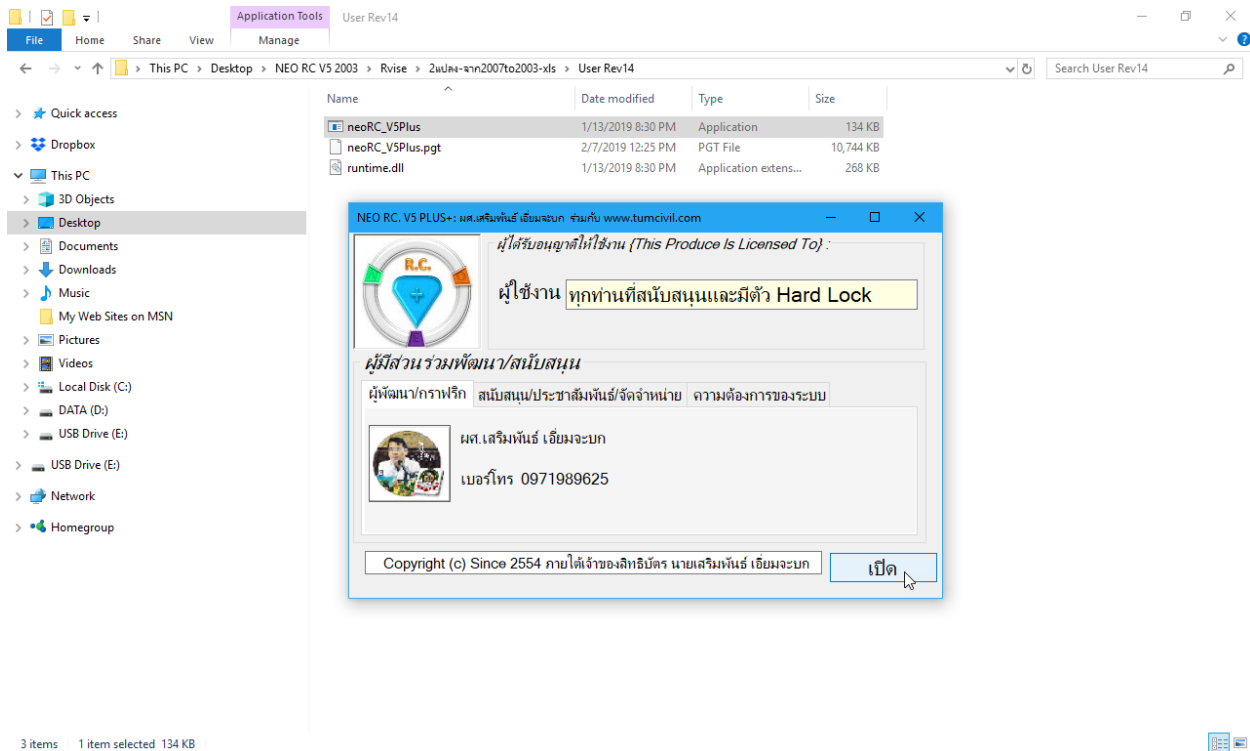

จากนั้น เรียกใช้โปรแกรมออกแบบ โดยคลิกที่ปุ่ม “เปิด” รอสักชั่วครู่ โปรแกรมออกแบบจะเปิดตัวขึ้นมาให้ท่านใช้งาน ดังภาพที่แสดง

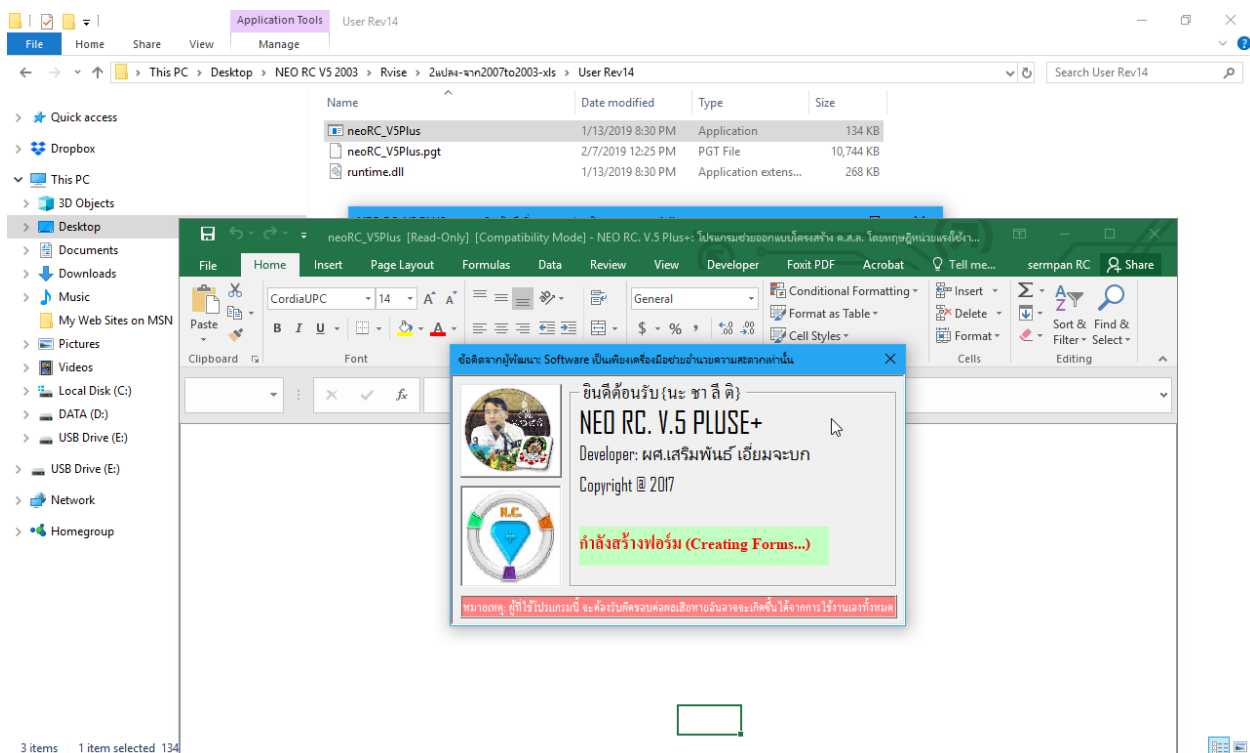

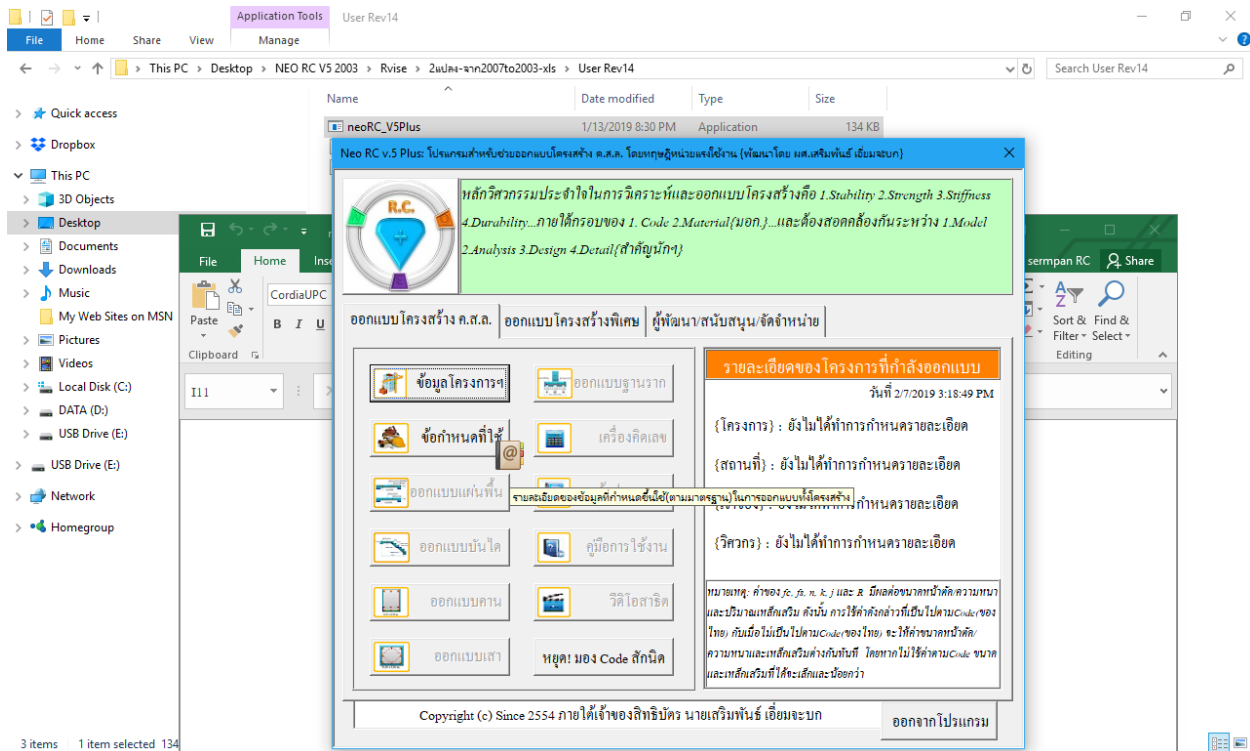

หมายเหตุ: ให้อ่านเรื่องดังต่อไปนี้

1. ฟอนต์ ในกรณีระบบ Windows บางเวอร์ชัน (เช่น Windows 10) อาจแสดงอักษรตัวยี่กษยื่อ อ่านไม่รู้เรื่อง สาเหตุเนื่องเพราะเครื่องคอมพิวเตอร์ของท่านเองไม่ได้ทำการลงหรือติดตั้งฟอนต์ภาษาไทยมาตั้งแต่ต้น มิใช่เป็นเพราะโปรแกรมออกแบบ (เขียนโดยใช้ฟอนต์มาตรฐานของไทยคือ Angsana New)
2. การแสดงผลล้นเซล์ แล้วปรากฏสัญลักษณ์ “#####” สาเหตุหลักเนื่องมาจากการเซ็ทความละเอียดของการแสดงผลหน้าจอ (Screen Resolution) ของท่านเอง ควรเซ็ทให้มีค่าสูงขึ้น (แต่ไม่ต่ำกว่า 1280 x 768) ทั้งนี้ทั้งนั้น ขึ้นอยู่กับยี่ห้อของเครื่องคอมพิวเตอร์นั้นๆด้วย

Home

Find a setting

System

Display

Notifications & actions

Power & sleep

Battery

Storage

Tablet mode

Multitasking

Projecting to this PC

Shared experiences

Remote Desktop

About

Display

Brightness and color

Change brightness



Night light

Off

[Night light settings](#)

Scale and layout

Change the size of text, apps, and other items

100% (Recommended)

[Custom scaling](#)

Resolution

1280 × 768

Orientation

Landscape

Multiple displays

[Connect to a wireless display](#)

Older displays might not always connect automatically. Select [Detect to try to connect to them](#).

Sleep better

Night light can help you get to sleep by displaying warmer colors at night. Select Night light settings to set things up.

[Get help setting it up](#)

Have a question?

[Get help](#)

Make Windows better

[Give us feedback](#)